

2022  
LGS  
İLK ADIM

# LİSELERE GEÇİŞ SİSTEMİ

Liselere yerleřtirmede temel olarak 2 sistem kullanılır.

1.Merkezi Yerleřtirme (Sınavla öğrenci alan okullar)

2.Yerel Yerleřtirme (İkamet adresine göre öğrenci alan okullar)

+ Yetenek Sınavı (Güzel Sanatlar Liseleri, Spor Liseleri, Bazı Anadolu İmam Hatip Liseleri)

# MERKEZİ YERLEŐTİRME SİSTEMİ

Milli Eđitim Bakanlıđı tarafından her sene sınavla ğrenci alacak okullar belirlenir ve kontenjanları kamuoyuna aıklanır.

Bu okullara ğrenci yerleőtirmek iin MEB, her sene Haziran ayında merkezi bir sınav yapar. (LGS)

Bu sınava girmek zorunlu deđildir.



# MERKEZİ YERLEŐTİRME SİSTEMİ



Merkezi yerleőtirme sisteminde **öncelikle öğrencilerin sınav puanlarına** bakılır ve puanı yüksek olan öğrenci önce yerleőtirilir.

## PUANLARDA EŐİTLİK VARSA



- 2.OBP üstünlüğüne
- 3.Sırasıyla 8,7,6.sınıf YBP üstünlüğüne
- 4.Tercih önceliğine

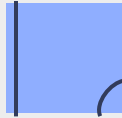

- 5.Doğum tarihine göre yaşı küçük olana öncelik verilir.



# MERKEZİ SINAV (LGS)

Merkezi sınavda (LGS) sorular 8.sınıf konularından oluşmaktadır.

Ve bu sınav 2 oturumdan oluşmaktadır.



1

# SÖZEL BÖLÜM

(1) 2

Türkçe 20 Soru

T.C. İnkılap Tarihi ve Atatürkçülük 10 Soru

Din Kültürü ve Ahlak Bilgisi 10 Soru

Yabancı Dil 10 Soru

**TOPLAM: 75 Dakika – 50 Soru**

# 2

## SAYISAL BÖLÜM

1 (2)

Matematik

20 Soru



Fen Bilimleri

20 Soru

**TOPLAM: 80 Dakika – 40 Soru**

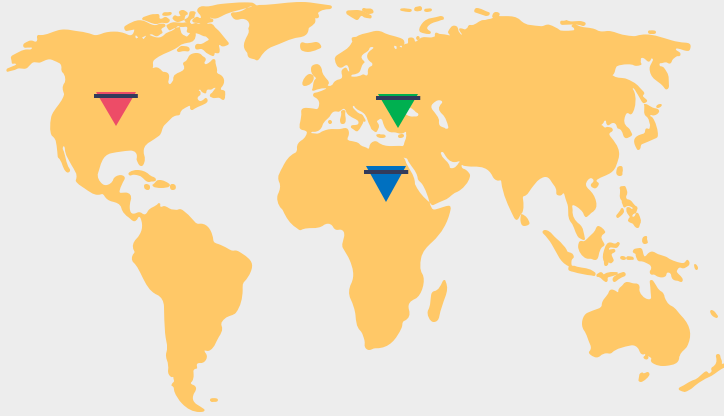
# YEREL YERLEŐTİRME SİSTEMİ



-  Kayıt Alanı: Kendi bölgemizdeki okullar
-  Komşu Kayıt Alanı: Bize yakın bölgedeki okullar
-  Diğer Kayıt Alanı: İl/ilçemizin dışındaki okullar

Yerel yerleőtirme sistemine göre öğrenciler, ikamet adreslerine göre okullara yerleştirilirler.

İkamet adresinde eşitlik bozulmazsa yani iki öğrencide kayıt alanında ise, OBP'si yüksek olan öğrenci okula yerleştirilir.

Eşitlik devam ederse sırasıyla 8,7,6.sınıf YBP'larına bakılır.



# YETENEK SINAVI



Resim alanı, m¼zik alanı, T¼rk sanat m¼zięi, T¼rk halk m¼zięi, spor alanı gibi yetenek alanlarına iliřkin eęitim veren g¼zel sanatlar liseleri, spor liseleri ve bazı anadolu imam hatip liselerine yapılan yerleřtirme sistemidir.



Merkezi sınavdan (LGS) sonra sınav bařvuruları bařlar ve okulların kendisi tarafından yetenek sınavları yapılır.





**NASIL  
HAZIRLANMALIYIM?**

# MERKEZİ SINAV (LGS)

## HEDEF

Öncelikle kendimize bir hedef belirlemeliyiz.

## PLAN

Hedefimize ulaşmak için neler yapmamız gerektiğini tespit edip, bunları planlı şekilde uygulamalıyız.

## ODAKLAN

Odaklanmamızı zorlaştıracak telefon, oyun, dizi vb. şeylerle aramıza mesafe koymalıyız.

## DENEME

Belli aralıklarla çalışmalarımızı denemeli, eksiklerimizi tespit etmeli ve tamamlamalıyız.



# YEREL YERLEŐTİRME (İKAMET ADRESİ)



6.Sınıf

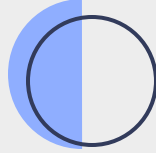

7.Sınıf



8.Sınıf

8.Sınıf not ortalamamızı yükseltmek için derslerimizi düzenli takip etmeli, ödev/projelerimizi özenerek yapmalı ve ders notlarımızı olabildiğince yüksek tutmalıyız.

# YETENEK SINAVI

Yetenekli olduğumuzu düşündüğümüz alanla ilgili hem o dersin öğretmenine hem de psikolojik danışman/rehber öğretmenimize başvurup bilgi alabiliriz.

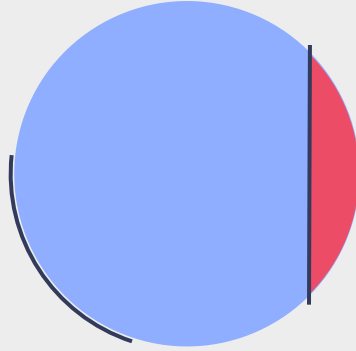

Yetenek sınavına girmeye karar verdikçe, sınav şeklini öğrenip (beceri hareketleri, çizim, müzik aleti kullanma vb.) sınav zamanına kadar antrenman/prova yapabiliriz.



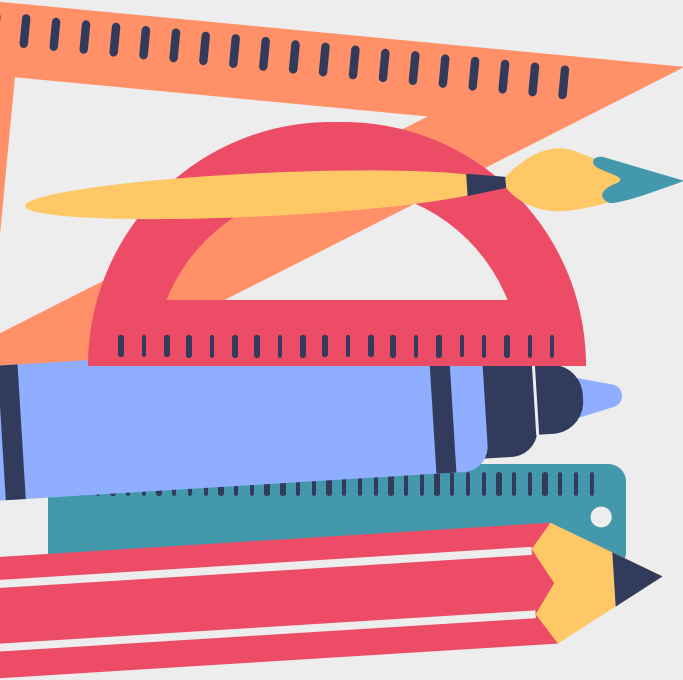

2022  
LGS  
İLK ADIM